



การไฟฟ้าส่วนภูมิภาค
PROVINCIAL ELECTRICITY AUTHORITY

วิทยุขอดับไฟ

Switching Deadline

20 ก.ค. 66

เลขที่ ก.๓.ทยค.- 440 / ๒๕๖๖

วันที่ ๑๘ กรกฎาคม ๒๕๖๖

ชื่อผู้รับ นายสมหมาย ชินดั่ง

ตำแหน่ง อ.ก.ปบ.(ก.๓)

ชื่อผู้ส่ง นายชัยสิทธิ์ ภูมรินทร์

ตำแหน่ง หน.กบ.ปฏิบัติการแทน ผจก.กฟส.ทยค

ที่	ฟีดเดอร์	วัน/เดือน/ปี	ตั้งแต่เวลา	ถึงเวลา	ลักษณะงานที่ปฏิบัติ	จาก	ถึง	ผู้ควบคุมงาน
๑	01	21 กค.66	08.30	16.30	ปักเสาเข็มไลน์	SYA 01S-01	SYA 01S-04	กอบชัย
๒	05					SYA 05S-01	-	ศรีษะคำ
๓	06					SYA 06S-01	DIS ชั่วคราว	พชง.5
๔	10					SYA 10S-01	SYA 10S-02	061-612423

ด้วยการไฟฟ้า.....โทรโยค.....จะขอดับไฟเพื่อปฏิบัติงานในระบบจำหน่ายแรงสูง/สถานีไฟฟ้า.....โทรโยค.....ตามแผนผังสังเขปแนบ จำนวน.....๑.....แผ่น ดังนี้

พื้นที่ที่มีผู้ใช้ไฟมีผลกระทบ (ไฟดับ)...บ้านไตรรัตน์ ม.๙ ต.ลุ่มสุ่ม อ.โทรโยค จ.กาญจนบุรี

ผู้ประสานงานการดับไฟ ชื่อ.....นายชัยสิทธิ์ ภูมรินทร์.....ตำแหน่ง.....หน.กบ.....โทร.....๐๙๓-๕๖๓๖๒๕๑.....

พื้นที่ ที่ขอดับไฟปฏิบัติงานมีสายเคเบิลใยแก้วนำแสง กฟภ.(หากมีโอกาสขำรดผคส.กรส.(ก.๓)จะไปตรวจสอบก่อนปฏิบัติงาน)

- ๑ มีสายเคเบิลใยแก้วนำแสง ๑.๑ มีโอกาสขำรด ๑.๒ ไม่มีโอกาสขำรด
- ๒ ไม่มีสายเคเบิลใยแก้วนำแสง

ลงชื่อ.....

(นายชัยสิทธิ์ ภูมรินทร์)

ตำแหน่ง หน.กบ.ปฏิบัติการแทน ผจก.กฟส.ทยค.....

สำหรับแผนกควบคุมการจ่ายไฟ (ผคฟ.) กฟภ.๓

เรียน อ.ก.ปบ.(ก.๓)

ผคฟ. พิจารณาแล้วเห็นควร

อนุมัติให้ดับไฟตามคำขอข้อ 1-4 ฟีดเดอร์ SYA1,5,6,10 จาก SYA 01,05,06,10VB-01 ถึง SYA1S-04, DIS ก.๓, SYA10S-02

ในวันที่ 21 ก.ค. 66 ตั้งแต่เวลา 8.30 น. ถึง 16.30 น. ตามใบสั่งทำสวิตชิงเลขที่ 1114/66

พนักงานศูนย์ฯ นาย..... พงษ์ศิริ..... ประสานงานการขอดับไฟกับ..... พชง.๕/๑๖๐ ๑๖๓๖๒๕๑.....

.....
(นาย..... พงษ์ศิริ.....)
ว.ศ.๕ หน.กบ.ผคฟ.

สำหรับผู้อนุมัติ

ที่ ก.๓ กบป.(คฟ.)

เรียน ผจก.กฟส.ทยค....., อ.ก.ว.(ก.๓)

ขั้นตอนสวิตชิง..... 2..... แผ่น
แผนผังแนบ..... 1..... แผ่น

ผจพ.....(สถานี.....)

เพื่อทราบ และจัดพนักงานเข้าปฏิบัติงานร่วมกับศูนย์ฯ นครปฐม
ตั้งแต่วันที่.....น. เป็นต้นไป จนกว่างานจะแล้วเสร็จ

.....
(นายเลอพงศ์ แก่นจันทร์)
ร.ก.ปบ.(ก3) ปฏิบัติงานแทน อ.ก.ปบ.(ก3)

ใบสั่งทำสวิตชิง

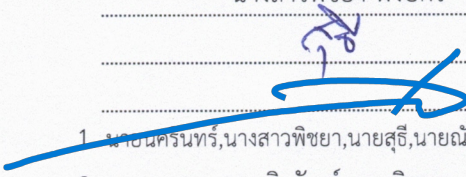
- | | | | |
|------------------------|---|------------------|---|
| 1. สถานที่ทำงาน | ตรงข้ามสถานีฯ ไทรโยค (SYA01,05,06,10) | | |
| 2. กำหนดวันที่ทำงาน | 21 ก.ค. 66 | ระหว่าง 08.30 น. | ถึง 16.30 น. |
| 3. ผู้ขอทำงาน | กฟส.ทยค. | งานที่ทำ | ปรับปรุงระบบจำหน่าย ตามใบขอปฏิบัติงาน 1114/66 |
| 4. เตรียมการสวิตชิงโดย | นางสาวพิชชา พงษ์ศิริ | | วันที่ 19 กรกฎาคม 2566 |
| 5. ตรวจสอบสวิตชิงโดย |  | | วันที่ 19 กรกฎาคม 2566 |
| 6. อนุมัติสวิตชิงโดย | | | วันที่ 19 กรกฎาคม 2566 |
| 7. สั่งทำสวิตชิงโดย | | | วันที่ 19 กรกฎาคม 2566 |
-
- | | |
|---|---------------------------|
| 1. นายนครินทร์,นางสาวพิชชา,นายสุธี,นายณัฐกาญจน์,นายสามารถ | (กะ1 00.00 น. - 08.00 น.) |
| 2. นายสถาพร,นายจิรวัดน์,นายพิชชา,นายวีรวัชร,นายอมร | (กะ2 08.00 น. - 16.00 น.) |
| 3. นายพีรภัทร,นายขุนทอง,นายศักดิ์สิทธิ์,นายพนิต | (กะ3 16.00 น. - 24.00 น.) |

ที่	รหัสอุปกรณ์	สภาพอุปกรณ์ ปกติก่อน ดำเนินการ	ดำเนินการ	เวลา	ผู้ดำเนินการ	ผู้สั่งการ	หมายเหตุ
1	ตรวจสอบอุปกรณ์และสวิตก่อนการ Switching						
2	แจ้งให้ บ.คอนเซอเวชัน (SYA06) ทำการหยุดขนานขายไฟ						
3	SYA01VB-01	"ON" Auto Reclose	"OFF" Auto Reclose		SYA		Load = 1.6 MW
4	SYA06VB-01	"ON" Auto Reclose	"OFF" Auto Reclose		SYA		Load = 1.7 MW
5	SYA09VB-01	"ON" Auto Reclose	"OFF" Auto Reclose		SYA		Load = 0.1 MW
6	SYA10VB-01	"ON" Auto Reclose	"OFF" Auto Reclose		SYA		Load = 2.3 MW
7	ย้ายโหลดวงจร SYA06 บางส่วนไปจ่ายจาก SYA09						
8	SYA06S-02	ปลด	สับ		ทยค.		DIS ตรงข้ามสถานีฯ
9	Dis ชค.SLY06	สับ	ปลด(ใช้โหลดบัสเตอร์)		ทยค.		DIS ข้ามถนน
10	ย้ายโหลดวงจร SYA01 บางส่วนไปจ่ายจาก SYA09						
11	SYA01S-06	ปลด	สับ		ทยค.		DIS อนามัยท่าเสา
12	SYA01S-04	สับ	ปลด,ล๊อคคาน		ทยค.		SF6 รพ.สัตว์มหิตล
13	ย้ายโหลดวงจร SYA10 บางส่วนไปจ่ายจาก SYA09						
14	SYA01S-07	ปลด	สับ		ทยค.		DIS โฉวเชิงหมง
15	SYA10S-02	สับ	ปลด(ใช้โหลดบัสเตอร์)		ทยค.		DIS ตรงข้ามปากทางเข้า อ.ไทรโยค
16	เมื่อพร้อมดับไฟปฏิบัติงานเวลา 08.30 น.						
17	ตรวจสอบเบรกเกอร์ SYA05VB-01 อยู่สถานะ "Open" และใบมีด SYA05S-01 อยู่สถานะ "ปลด" ทั้ง 3 เฟส						
18	SYA01VB-01	สับ	ปลด		SYA		-
19	SYA06VB-01	สับ	ปลด		SYA		-
20	SYA10VB-01	สับ	ปลด		SYA		-
21	SYA01S-01	สับ	ปลด		ทยค.		DIS POT HEAD F.1
22	SYA06S-01	สับ	ปลด		ทยค.		DIS POT HEAD F.6
23	SYA10S-01	สับ	ปลด		ทยค.		DIS POT HEAD F.10

ที่	รหัสอุปกรณ์	สภาพอุปกรณ์ ปกติก่อน ดำเนินการ	ดำเนินการ	เวลา	ผู้ดำเนินการ	ผู้สั่งการ	หมายเหตุ
24	แจ้งสถานะพื้นที่ไฟดับให้ กฟส.โทรโยค รับทราบ						
25	แจ้ง กฟส.โทรโยค Test ไฟก่อนการปฏิบัติงาน						
26	แจ้ง กฟส.โทรโยค ข้อตรวจราวต์จุด G1,G2,G3,G4,G5,G6,G7,G8 พร้อมลงข้อมูลใน WE SAFE						
27	หลังจาก กฟส.โทรโยค ข้อตรวจราวต์จุด G1,G2,G3,G4,G5,G6,G7,G8 และลงข้อมูลใน WE SAFE เรียบร้อยแล้ว						
28	แจ้ง กฟส.โทรโยค ปฏิบัติงานได้						
29	SYA09VB-01	"OFF" Auto Reclose	"ON" Auto Reclose		SYA		
*** สิ้นสุด Switching ช่วงแรก ***							
30	เมื่อ กฟส.โทรโยค ปฏิบัติงานแล้วเสร็จ และยืนยันข้อมูลใน WE SAFE เรียบร้อย พร้อมย้ายโหลดกลับสภาพปกติ						
31	SYA09VB-01	"ON" Auto Reclose	"OFF" Auto Reclose		SYA		
32	SYA01S-01	ปลด	สับ		ทยค.		DIS POT HEAD F.1
33	SYA06S-01	ปลด	สับ		ทยค.		DIS POT HEAD F.6
34	SYA10S-01	ปลด	สับ		ทยค.		DIS POT HEAD F.10
35	SYA01VB-01	ปลด	สับ คง "OFF" Auto Reclose		SYA		-
36	SYA06VB-01	ปลด	สับ คง "OFF" Auto Reclose		SYA		-
37	SYA10VB-01	ปลด	สับ คง "OFF" Auto Reclose		SYA		-
38	ย้ายโหลดวงจร SYA10 บางส่วนกลับจาก SYA09						
39	SYA10S-02	ปลด	สับ		ทยค.		DIS ตรงข้ามปากทางเข้า อ.โทรโยค
40	SYA01S-07	สับ	ปลด(ใช้โหลดบัสเตอร์)		ทยค.		DIS โฉวเฮงหมง
41	ย้ายโหลดวงจร SYA01 บางส่วนกลับจาก SYA09						
42	SYA01S-04	ปลด, ล็อคคาน	สับ		ทยค.		SF6 รพ. สัตว์มhitล
43	SYA01S-06	สับ	ปลด(ใช้โหลดบัสเตอร์)		ทยค.		DIS อนามัยท่าเสา
44	ย้ายโหลดวงจร SYA06 บางส่วนกลับจาก SYA09						
45	Dis ชค.SLY06	ปลด	สับ		ทยค.		DIS ข้ามถนน
46	SYA06S-02	สับ	ปลด(ใช้โหลดบัสเตอร์)		ทยค.		DIS ตรงข้ามสถานีฯ
47	แจ้งให้ บ.คอนเซอเวชัน (SYA06) กลับมาขนานขายไฟได้						
48	SYA01VB-01	"OFF" Auto Reclose	"ON" Auto Reclose		SYA		
49	SYA06VB-01	"OFF" Auto Reclose	"ON" Auto Reclose		SYA		
50	SYA09VB-01	"OFF" Auto Reclose	"ON" Auto Reclose		SYA		
51	SYA10VB-01	"OFF" Auto Reclose	"ON" Auto Reclose		SYA		
*** สิ้นสุด Switching ทั้งหมด ***							

แผนผังดัดแปลงระบบไฟฟ้าบริเวณหน้าสถานีโทรโยค

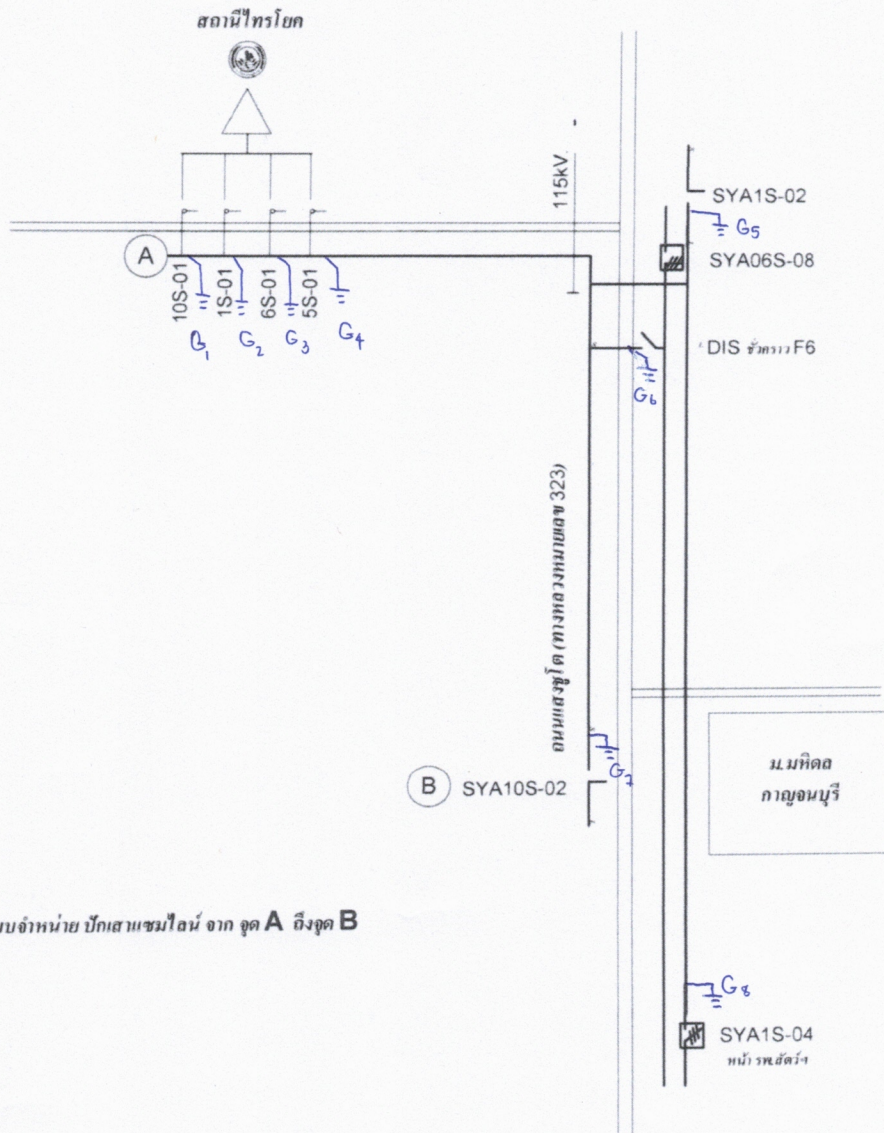

หมายเหตุ

ดัดแปลงระบบจำหน่าย บึงเสนาแชนไฮล์น จาก จุด A ถึงจุด B